Segmüz Sadi
Hakam Nazimof

سوزناك شرق اصولى اغاوفر بك كوزلسك سوديكم سويلك سنى محتشم

خاخام نسيم اثر

Pek güzelsin sevdiğim sevmek senin illet midir

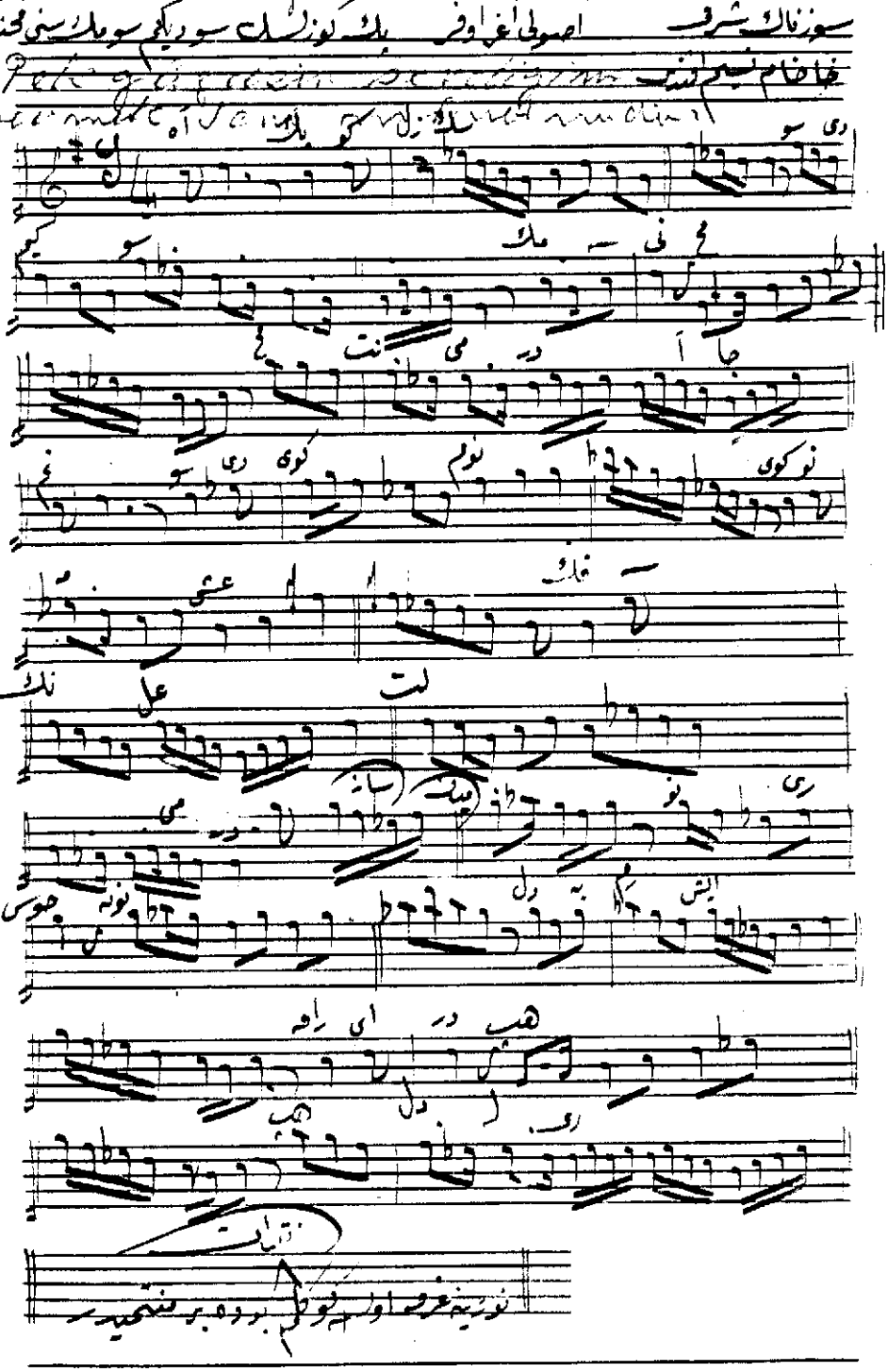

Pek güzelsin sevdiğim sevmek senin illet midir
Sevdi gönlüm gönlüme aşkın senin illet midir
Nüktelerinin dilberim ıçrak eder hep dilleri
Nazınla gerçekse gönlüm bu da bir minnet midir

Çerak: Gelecekdüma
Parlatma